

协辰精密（香港）有限公司

东莞协辰精密五金有限公司

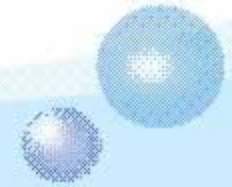



目 录



公司简介



加工能力



检测设备



工厂位置

公司简介

协辰精密五金有限公司创建于2007年，位于广东省东莞市常平镇，占地15000 m²，总投资RMB5800万。

创建以来一直致力于为顾客打造五金工程一站式采购，所生产的CNC加工. 五金模具冲压. 螺丝. 弹簧. 车削赢得了市场认可，向众多世界知名企业提供产品。

公司先后通过了ISO9001质量管理体系. ISO14001环境体系认证和IATF16949汽车体系认证，在产品制造过程中，坚持以生产绿色产品为己任。我们同顾客一起共创美好未来！





公司概况

- ◎公司名： 协辰精密（香港）有限公司
东莞协辰精密五金有限公司
- ◎成立日期： 2007年
- ◎資本金： RMB5,800万
- ◎法人代表： 奚厚軍
- ◎员工人数： 249名
- ◎公司地址： 廣東東莞常平鎮思源路19號
- ◎主要产品： CNC. 螺丝. 弹簧. 切削. 冲压. 压铸等精密金属部品
- ◎主要用途： 相机. 手机. 航空. 汽車. 高铁. 0A. ATM. 电器等



公司发展历程

| | | |
|----------|----|---------------------|
| 2007年07月 | 成立 | 深圳协辰精密科技有限公司 |
| | 设立 | 螺丝事业部 |
| 2008年06月 | 设立 | 弹簧事业部 |
| 2009年06月 | 搬厂 | 深圳移至东莞 东莞协辰精密五金有限公司 |
| | 设立 | 车削加工事业部 |
| | 设立 | 冲压事业部 |
| | 设立 | 压铸事业部 |
| 2011年09月 | 取得 | ISO9001/ISO14001认证 |
| 2013年03月 | 设立 | CNC加工事业部 |
| 2017年09月 | 取得 | IATF:16949认证 |

人员分布

| | |
|------|------|
| 作业员 | 78人 |
| 工程师 | 8人 |
| 技术员 | 105人 |
| 品检员 | 32人 |
| 管理人员 | 26人 |
| 合計 | 249人 |

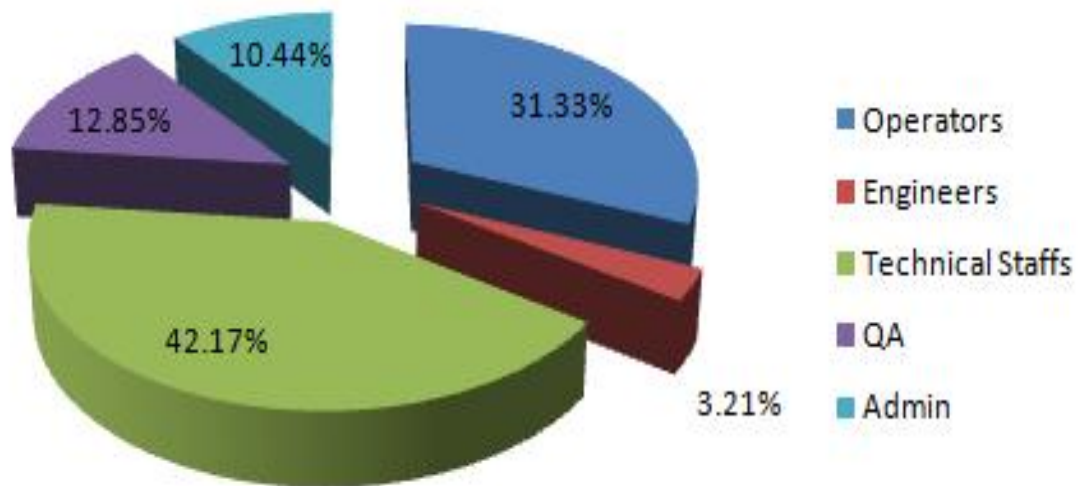

客户分布

我们与众多国际著名品牌客户保持长期的业务往来，并建立起互信及友好的关系。



日本客户：佳能.尼康.日立.爱普生.松下.京瓷.TDK.BYOKANE. ETO, 村田等



欧美客户：GOPRO.3M.USA B/E 等

近年销售额

| Year | 2010 | 2011 | 2012 | 2013 | 2014 | 2015 | 2016 | 2017 | 2018 | 2019 | 2020 | 2021 |
|----------------|-----------|-----------|-----------|-----------|------------|------------|------------|------------|------------|------------|------------|------------|
| Turnover (USD) | 1,500,000 | 3,600,000 | 6,800,000 | 8,500,000 | 10,800,000 | 12,500,000 | 13,800,000 | 15,000,000 | 14,680,000 | 15,153,850 | 15,120,000 | 15,820,000 |

Turnover (USD)

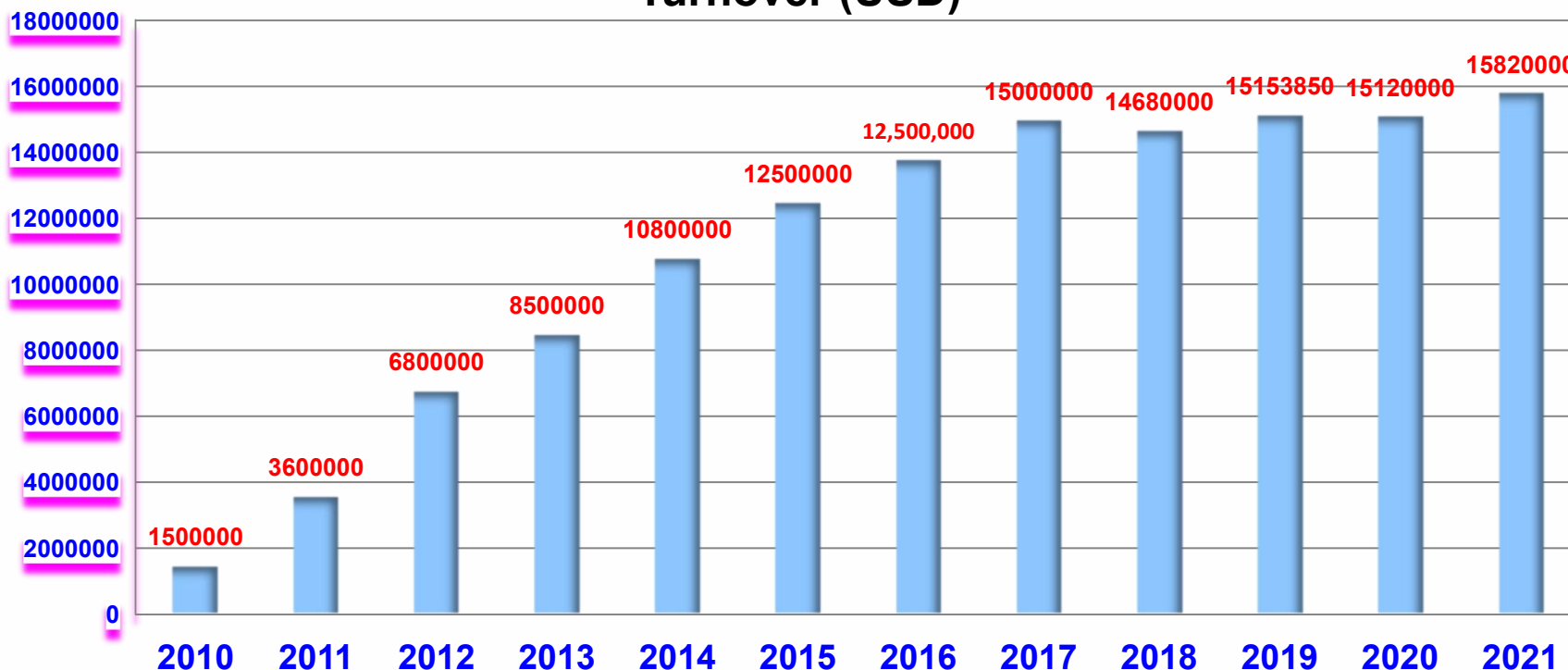



加工能力



CNC /车削/阳极事业部

螺丝事业部

弹簧事业部

冲压事业部

CNC/车削/阳极事业部

CNC 加工中心

Fanuc 32 台

LITZ 35台

NC 车床

斗山 / Doosan Machine 2 台

津上 /TUSGAMI 14 台

宫野 /MIYANO 6台

程泰 /GOODWAY 2台

其他 / 15台



阳极事业部（协一新材）车间



全自动阳极线 / 自动喷砂机 / 自动烘烤炉等

主要产品

公司自有发明专利产品——手动光圈



协辰精密光圈（光圈）规格技术参数一览表

修改: 日期: 2017年7月16日

| NO | 品名 | 光圈（光圈）技术参数 | | | | | | | 备注 | | |
|----|---------|------------|----|----|-----|------|------|-------|-----------|----------|------|
| | | 外径 | 内径 | 厚度 | 叶片数 | 最大光圈 | 最小光圈 | 拨杆角度 | | 拨杆方向 | 拨杆长度 |
| 1 | 80光圈 | 80 | 60 | 6 | 16 | 60 | 3 | 103° | 顺时针调（大调小） | 5（1.7） | |
| 2 | 40光圈 | 40 | 28 | 6 | 16 | 28 | 3 | 97.5° | 顺时针调（小调大） | 4（1.7） | |
| 3 | 24光圈 | 24 | 15 | 5 | 12 | 15 | 1.5 | 98° | 顺时针调（小调大） | 4（1.7） | |
| 4 | 22.0光圈 | 23 | 8 | 4 | 8 | 8.2 | 0.5 | 82° | 顺时针调（大调小） | 1 | |
| 5 | 20光圈 | 20 | 11 | 6 | 10 | 11 | 0.7 | 96.5° | 顺时针调（小调大） | 7（2.0） | |
| 6 | 19.8光圈A | 20 | 12 | 5 | 10 | 12 | 0.7 | 98.5° | 顺时针调（小调大） | 4（1.7） | |
| 7 | 19.8光圈B | 20 | 12 | 5 | 12 | 12 | 0.7 | 98.5° | 顺时针调（小调大） | 4（1.7） | |
| 8 | 34光圈 | 34 | 19 | 6 | 10 | 19 | 1 | 93.5° | 顺时针调（大调小） | 4.2（2.0） | |



可以根据客人的要求进行设计生产

CNC/车削加工事业部

客户订制产品



无人机用产品

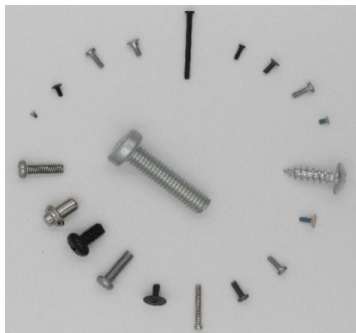

组装半成品（无尘室）

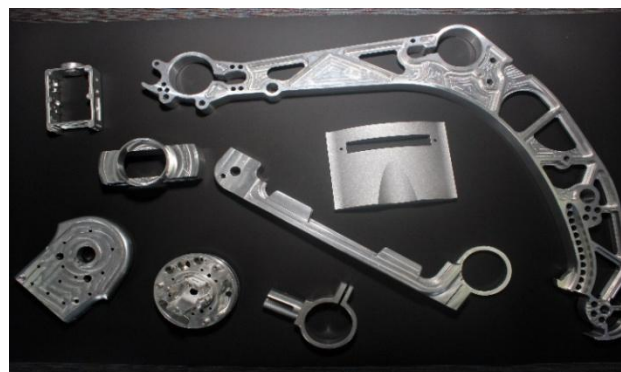

汽车/车载 用产品

飞机用产品

CNC/车削加工事業部

光学周边产品 材质：铝材 铜 不锈钢





CNC/车削加工事業部

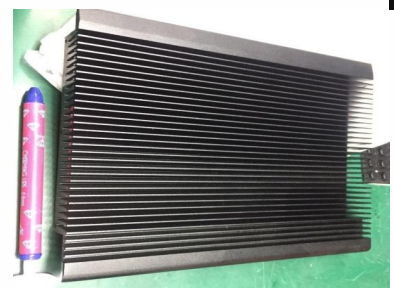
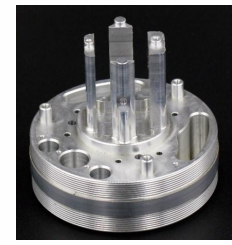
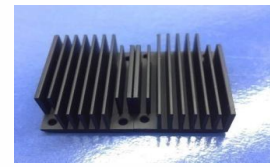
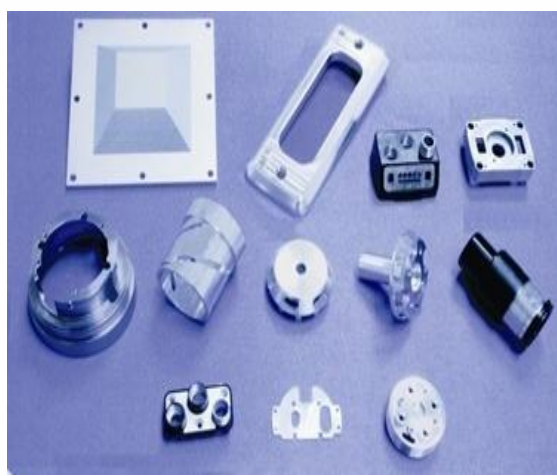
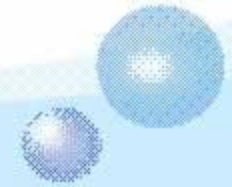

CNC/车削加工事业部

一般车削产品

材质：铝材 铜 不锈钢



CNC/车削加工事業部



Optical
光學

汽車、航空
Automotive &
Aerospace

OA、PC、ATM

CNC製品

醫療、自動化
Medical
Equipment

携帯電話
Mobile
Phone

家用電氣
Household
Appliances



螺丝事业部

螺丝机:56套



MITSUI(日本三井机)

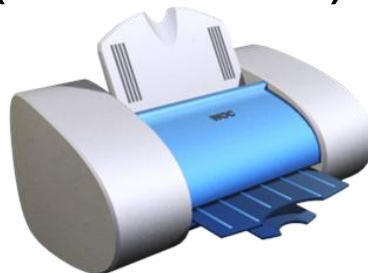

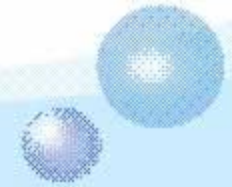

螺丝事业部

SCREW HEAD STYLES (頭型對照表)

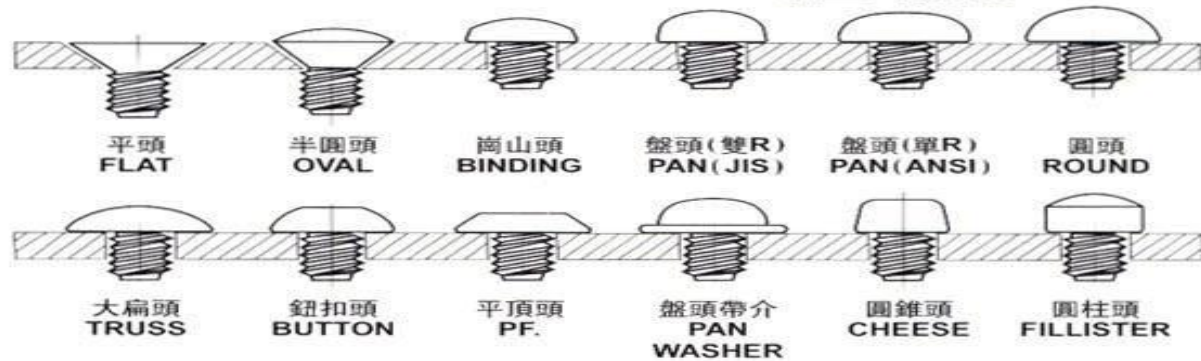

SCREW DRIVERS (槽型對照表)

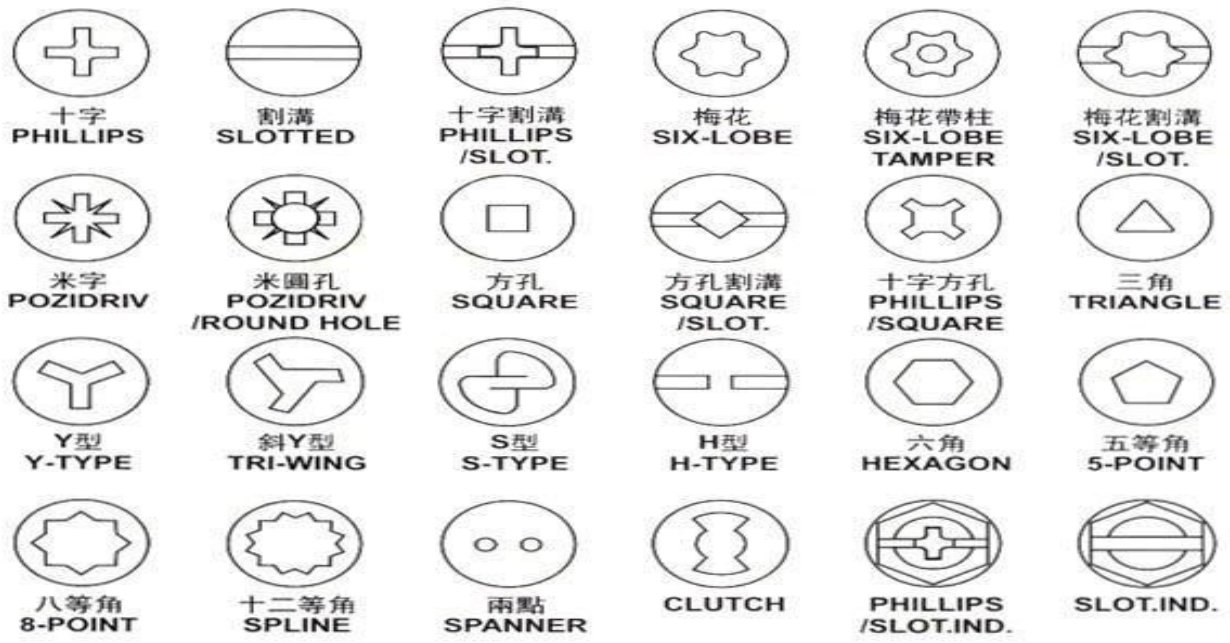

螺丝事业部

Product description :



0#Machine Screw
Spec: M1.2*1.4mm
Feature: Tiny
Model: BTP1.2*1.4HGPKNE



Painted Screw
Spec: 1.4*2.4mm
Feature: Think, Anti-rust
Model: MBI1.4*2.4H+GPBKNI+N



Flat Screw
Spec: M1.4*2.6mm
Feature: Think, Big-Head
Model: ML1.4*2.6H+GPNI



0#P-type Machine Screw
Spec: 1.4*3.0mm
Feature: Big/Round-Head
Model: BTP1.4*3.0H+GPNI



0#P-type Plastic Machine Screw
Spec: 1.7*2.5mm
Feature: Anti-Skidding
Model: MI1.7*2.5H+GPNI+NYLOK



Self-Tapping Screw
Spec: 1.7*7.0mm
Feature: Lock tight
Model: BTP1.7*7.0H+GPBKNI



Stage-Screw
Spec: 1.7*1.5
Feature: Good for design
Model: ML1.7*1.5H+GPNIL+NYLOK



Double-thread Screw
Spec: 1.4*2.8
Feature: Lock tight
Model: PSI1.4*2.8H+GPNI

Capability: Max: M10 Min : M0.8

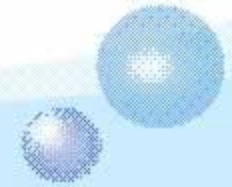

弹簧事业部

弹簧机

CNC加工机：13台

拉簧机：4台

扭簧机：10台

压簧机：11台



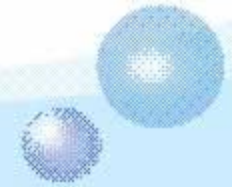

弹簧事业部



Torsion Spring
Wire Dia : 0.15mm
Outer Dia : 4.3 mm
Length : 2.65 mm



Torsion Spring
Wire Dia : 0.12mm
Outer Dia : 4.24 mm
Length : 3.3 mm



Compression Spring
Wire Dia : 0.09mm
Outer Dia : 0.8 mm
Length : 6.2 mm



Torsion Spring
Wire Dia : 0.15 mm
Outer Dia : 1.0 mm
Length : 2.8 mm
Treatment : Gold Plated



Torsion Spring
Wire Dia : 0.5mm
Outer Dia : 4.1/10.6 mm
Length : 10.6 mm



Torsion Spring
Wire Dia : 0.15 mm
Outer Dia : 0.8/1.05 mm
Length : 1.77 mm
Treatment : Gold Plated



Torsion Spring
Wire Dia : 0.15mm
Outer Dia : 1.37 mm
Length : 2.6 mm
Treatment : Gold Plated



Extension Spring
Wire Dia : 0.08mm
Outer Dia : 1.08 mm
Length : 3.0 mm

Capability: Min Wireφ: 0.05m

Max Wireφ: 5.0mm

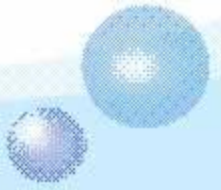

弹簧事业部

汽车用弹簧

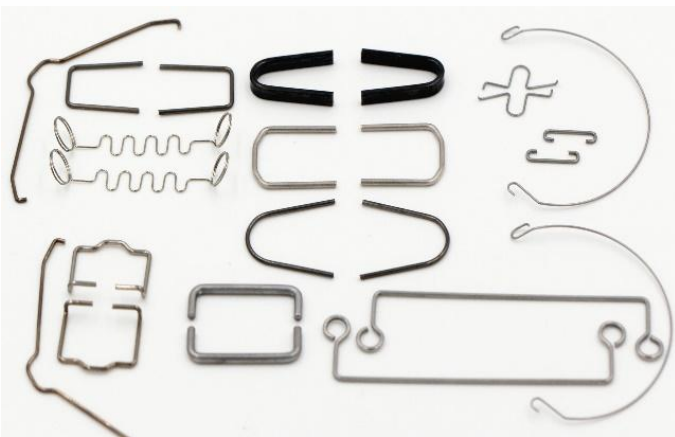
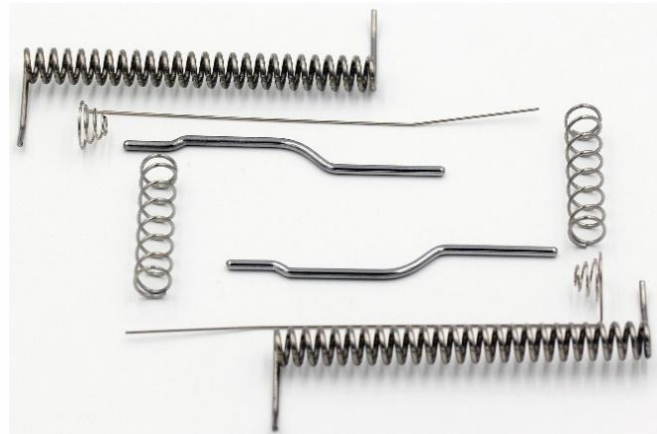

线径： $\Phi 2 - \Phi 5$
材质： SWP-B/SUS324



五金模具冲压事业部

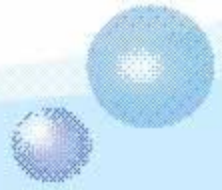

生产现场



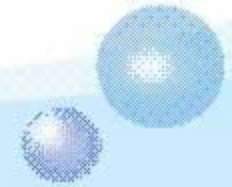

五金模具冲压事业部

主要产品



检测设备

検査設備



高さ測定機



ロックウェル
硬さ試験機

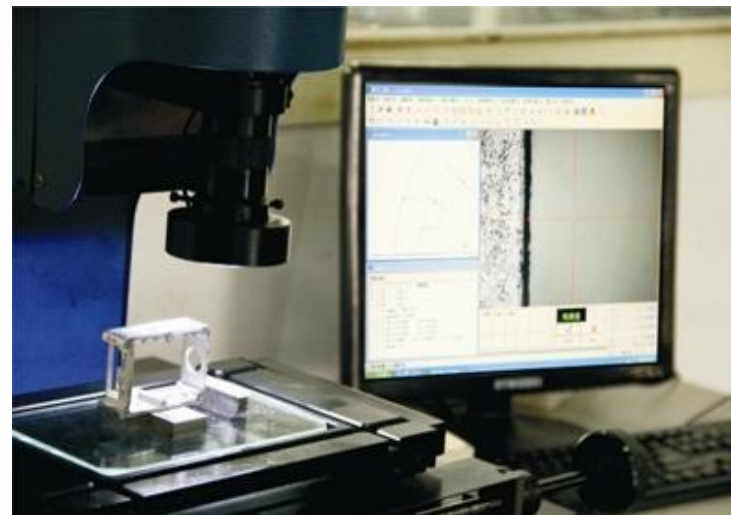

Mitutoyo工具顕微鏡

检测设备

蔡司 (ZEISS) 三次元测定器

高精度 高性能 高速度

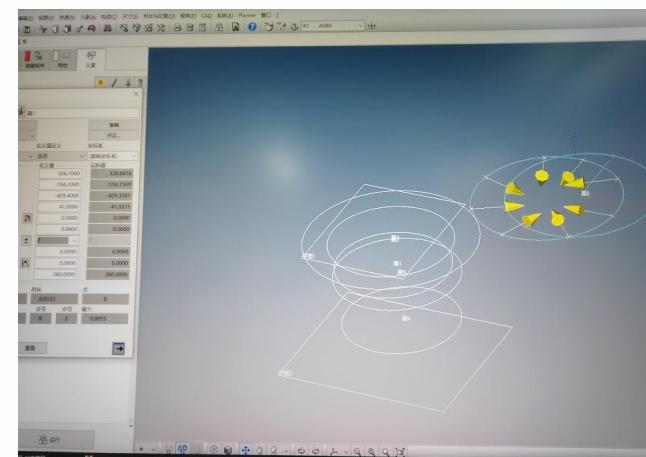

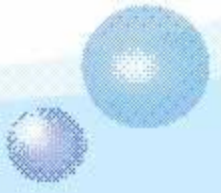

测量设备

螺丝自动选别机：4sets



测量设备

弹簧测定机



投影机



品质管理认证

ISO9001/ ISO14001

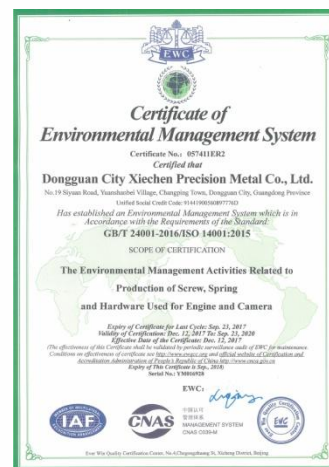
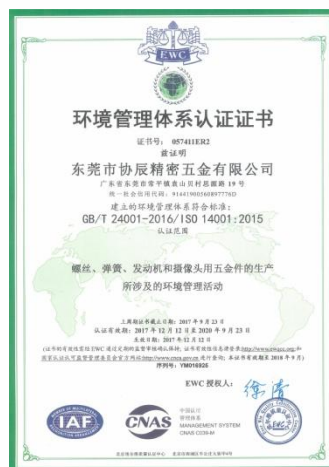

IATF 16949



工厂位置



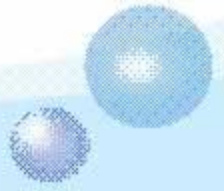

以上、請多指教!

东莞协辰精密五金有限公司

电话: (86)769 - 83900959

网址: www.xiechenprecision.com

地址: 广东省东莞市常平镇袁山贝村思源路19号